KIUA

Summer Courses

July 10 - 21

2017

SAT Reading Class

9:00 ~ 12:00

Instructor: Allison Minami

One of the most important things you can do to improve your SAT critical reading skills is to be able to identify the main idea and to find the best possible answer among the choices given (unlike the Math section where you need to find exactly right answer). Learn more about how to do this and other strategies to improve your SAT score and admissions chances to the school of your choice.

SATリーディングで要求されるのは文中で最も重要なポイントはどこにあるかを判別する読解力です。数学などの試験とは異なり、選択問題形式なので選択肢の中から正解を導き出す方法やその他の攻略法を指導します。



< Program Fee プログラム料金 >

<i>Early Bird</i>	早割料金(6/16 まで)	¥30,000
<i>Regular Fee</i>	通常料金	¥33,000

※ *Additional facilities fee (5,000 yen) is required for non-KIUA students*

KIUAに在籍されていない生徒は別途施設料(5,000円)が必要になります。

※ *Maximum number of students: 20* 申込定員: 20名

TOEFL Class

9:00 ~ 12:00

Instructor: Tony Barrera

If you are a non-native English speaker and you are applying to a US college, a strong TOEFL score can improve your admissions chances and possibly help secure a scholarship. More selective colleges will require higher TOEFL scores. In the TOEFL preparation class, you will learn strategies and tips as well as drill on practice questions to better position you for success on the TOEFL test and for studying overseas.

(Requirement: Students must have a minimum score of 420 on TOEFL (PBT) or equivalent)

米国へ進学や留学を希望する英語を母国語としない学生にとって高得点は合格の可能性を高めるばかりではなく、奨学金を得るチャンスにもなります。TOEFL対策クラスでは模擬試験の他、戦略やコツを指導し、試験での高得点獲得を目指し、希望の大学への進学と後の海外生活の成功の足掛かりを作ります。

(受講条件: TOEFL(PBT)420点以上または同等)

< Program Fee プログラム料金 >

Early Bird	早割料金(6/16 まで)	¥30,000
Regular Fee	通常料金	¥33,000

※ Additional facilities fee (5,000 yen) is required for non-KIUA students

KIUAに在籍されていない生徒は別途施設料(5,000円)が必要になります。

※ Maximum number of students: 20 申込定員: 20名

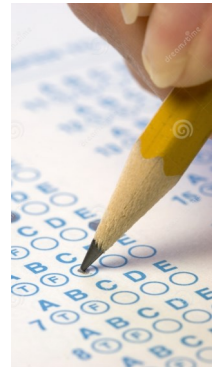

SAT Math Class

13:00 ~ 16:00

Instructor: Yuhei Minami

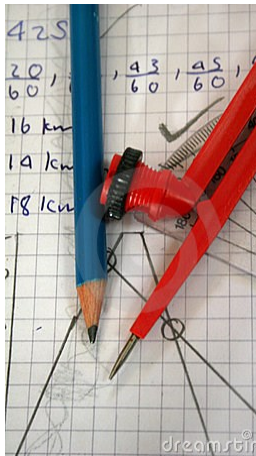

A high SAT Math score can often mean scholarship money. That is, if you take the time to prepare, your strong SAT Math performance will likely be rewarded later through scholarship money. Furthermore, a high SAT Math score helps to distinguish you from other strong candidates. As a self-directed learner, take the initiative this summer to prepare and position yourself for future success.

(Requirement: Students must have taken both Algebra 1 and Geometry)

SAT数学での高得点獲得はしばしば奨学金取得と直結しています。とすれば、この夏の頑張りが奨学金という形で返ってくると言えます。そればかりでなく、数学は他の入学希望者との差をつけることのできる試験科目ですので、積極的に取り組んだ学生が大学試験で成功を収める者となるでしょう。 (受講条件: 代数1 と 幾何学を履修済み)

< Program Fee プログラム料金 >

Early Bird	早割料金(6/16 まで)	¥30,000
Regular Fee	通常料金	¥33,000

※ Additional facilities fee (5,000 yen) is required for non-KIUA students

KIUAに在籍されていない生徒は別途施設料(5,000円)が必要になります。

※ Maximum number of students: 20 申込定員: 20名

KIUA 2017 SUMMER COURSES REGISTRATION

2017年 KIUAアカデミー サマークラス 申込書

Please fill in the required fields, and put a check on the appropriate boxes.
必要事項をご記入の上、該当のある にチェック印を付けてください。

About the Applicant

参加申込者について

<i>Full Name</i> 氏名(フリガナ)	<i>Course Selection</i> 申込内容
<i>Address</i> 現住所 〒	<input type="checkbox"/> SAT Reading <input type="checkbox"/> SAT Math <input type="checkbox"/> TOEFL (420 minimum score required)
<i>Grade Level</i> 学年 MS (6・7・8) HS (9・10・11・12)	<i>Date of Birth (YYYY/MM/DD)</i> 生年月日 西暦 年 月 日
<i>School Name:</i> 学校名:	<i>Gender</i> Male Female 性別 <input type="checkbox"/> 男 <input type="checkbox"/> 女

Parents' Daytime Contact Information

保護者(日中の)連絡先

<i>Parent or Guardian (Full name with Japanese Furigana)</i> 保護者(フリガナまたはローマ字)	<i>Relationship with the Applicant</i> 続柄
<i>Place of Employment</i> 勤務先	<i>Address of Place of Employment</i> 勤務地
<i>Phone Number (Work)</i> 電話番号(勤務先)	<i>Phone Number (Cell Phone)</i> 電話番号(携帯電話)
<i>Email Address:</i> メールアドレス:	

Program Fees プログラム料金

- | | |
|---|----------|
| <input type="checkbox"/> [Early Bird・早割] SAT Reading (6/16 まで) | ¥ 30,000 |
| <input type="checkbox"/> [Early Bird・早割] SAT Math (6/16 まで) | ¥ 30,000 |
| <input type="checkbox"/> [Early Bird・早割] TOEFL (6/16 まで) (420 minimum score required) | ¥ 30,000 |
| <input type="checkbox"/> SAT Reading | ¥ 33,000 |
| <input type="checkbox"/> SAT Math | ¥ 33,000 |
| <input type="checkbox"/> TOEFL (420 minimum score required) | ¥ 33,000 |
| <input type="checkbox"/> 施設料(KIUAに在籍されていない生徒のみ) Facilities Fee | ¥ 5,000 |

Total 合計金額 _____

Application Deadline: June 30 (Friday) 17:00

申込み締切日: 6月30日(水曜日)午後5時

※ Applications will be closed once the class limit is reached. Apply quickly to secure a seat!
お申込みは定員になり次第締め切らせていただきます。参加をご希望の方はお早めにお申込みください。

How to Apply 申込方法

Fill in this form and hand it in to the Reception Office along with the applicable fee.

If you are unable to come to school to apply, send the application by fax and contact the office by phone.

申込書に必要事項を記入していただき、KIUA受付まで参加料金を添えてお申込みください。直接学校までお申込みが出来ない方は、申込書をFAXしていただき、電話でご連絡ください。

Where to Apply 申込先

京都インターナショナルユニバーシティ
アカデミー受付 〒610-0311 京都府京
田辺市草内一ノ坪1-1 Tel:0774-64-
0804 Fax:0774-64-0805

For Bank Transfers 振込み先

京都銀行・大住支店・普通預金3990171
京都インターナショナルユニバーシティ